ТВЕРСКАЯ ОБЛАСТЬ
ГОРОД ТВЕРЬ

ГЕНЕРАЛЬНЫЙ ПЛАН
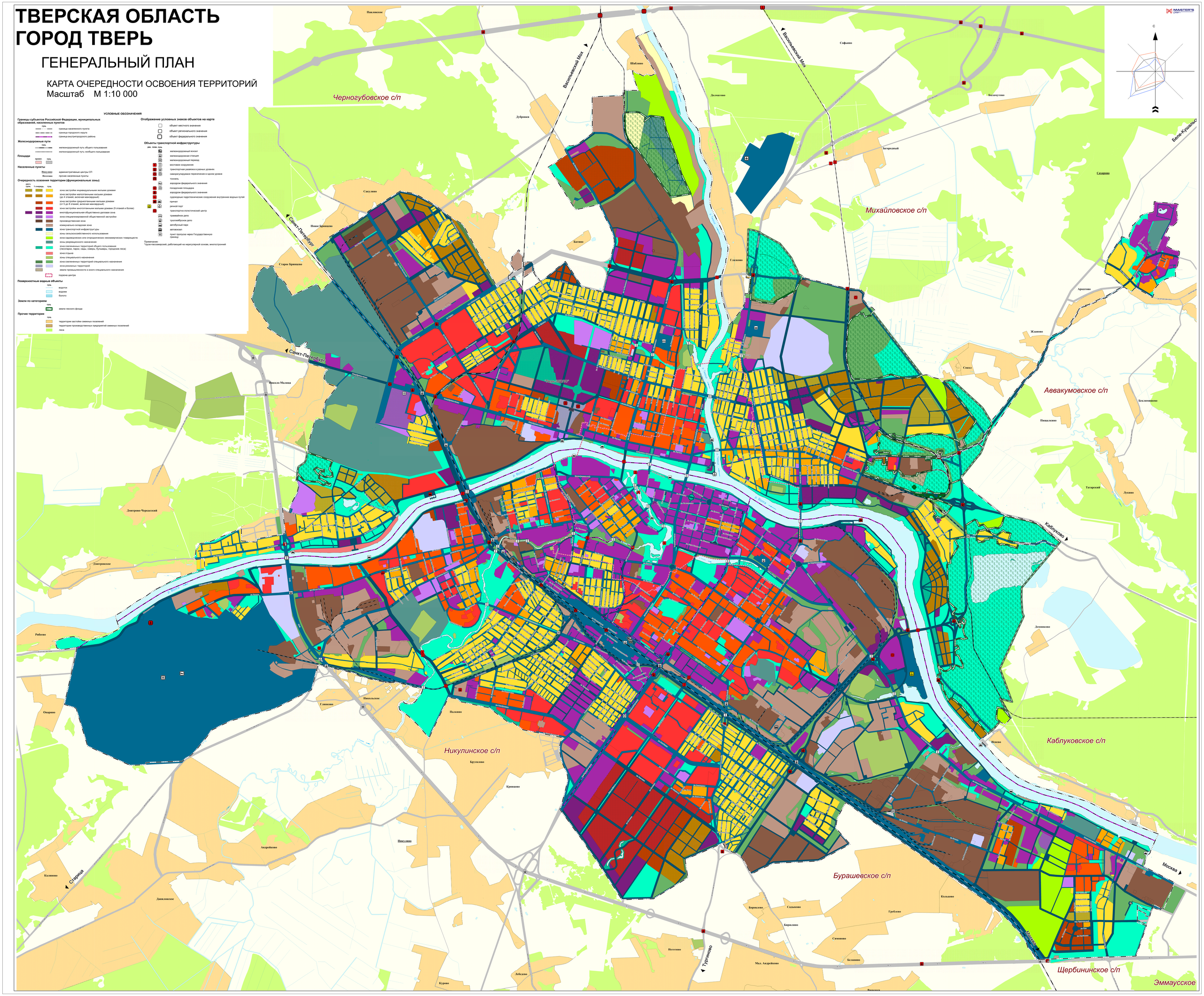
КАРТА ОЧЕРЕДНОСТИ ОСВОЕНИЯ ТЕРРИТОРИЙ
Масштаб М 1:10 000